

# XXI Fórum da Residência de Psicologia Clínica Institucional 2017

## A CLÍNICA COMO POLÍTICA DE RESISTÊNCIA desafios na formação do residente de Psicologia

*Prefiro evitar concessões à covardia. Nunca se sabe onde iremos parar por este caminho. Cede-se primeiro em palavras e depois, pouco a pouco, na própria coisa.*

(Sigmund Freud, 1921)

**DIA 16/10/2017 – 2ª FEIRA**

### 8:30h – Credenciamento

#### 9h – Mesa de Abertura

Profª Drª Márcia Maria Peruzzi Elia da Mota  
Diretora do Instituto de Psicologia da UERJ

Prof. João José Caraméz  
Coordenador da CDA-HUPE

Profª Drª Ingrid Vorsatz

Coordenadora do Curso de Especialização em Psicologia Clínica Institucional Modalidade Residência Hospitalar - IP/UERJ

Coordenadora da COREMU-UERJ

#### 10h – Mesa 1: A clínica da recepção em diferentes dispositivos de saúde mental da UDAPq-HUPE

Coordenação: Profª Drª Ingrid Vorsatz

*Recepção de Psicologia: avanços e impasses na implementação do dispositivo*

Marianna Miranda Bauerfeldt (R2) e Rafael Roland de Souza Mendes (R2)

*A experiência da apropriação do trabalho de recepção clínica*

Gabriela Klussmann (R1) e Penélope Esteves Raposo Mathias (R2)

*A escuta psicanalítica nas primeiras entrevistas em saúde mental infanto-juvenil*

Fernanda Barbosa dos Santos (R1), Fernanda Nogueira Klumb (R1) e Karina Barroso de Andrade (R1)

*Que lugar para o sujeito? Desafios no atendimento para além da Enfermaria de Psiquiatria*  
Gabriela Klussmann (R1)

#### 11h – Mesa 2: O adolescente entre imagem e ideal

Coordenação: Profª Drª Sonia Alberti

Comentários: Ms. Selma Correia da Silva (NESA-HUPE)

*‘Se não for para comer muito eu nem como’: a implicação de um sujeito em seu adoecimento orgânico*  
Aline Monteiro Pinheiro (R1)

*Prescindir do pai e servir-se dele*

Juliana Nunes da Silva Baghdadi (R1)

*A clínica com o sujeito adolescente: os desdobramentos das intervenções estéticas na atualidade*  
Camila Cardozo de Melo Sales (R2)

### Intervalo

#### 14h – Mesa 3: A Psicologia no CTI Cardíaco: resistência e cuidado

Coordenação: Prof. Dr. Alessandro de Magalhães Gemino e Ms. Cristiane Ferreira Esch

*A função da Psicologia na reabilitação cardíaca*  
Clareana Velasco Silva de Paula (R2)

*Dispositivo de atendimento em grupo como estratégia frente à crise*

Liana Ling Gonçalves Setianto (R2) e Narcisa Silveira de Paula Fonseca (R2)

*Quando as coisas não vão bem: o trabalho do psicólogo diante do irrefutável da morte*

Liana Ling Gonçalves Setianto (R2) e Narcisa Silveira de Paula Fonseca (R2)

#### 15h – Mesa 4: A escuta psicanalítica no Núcleo Perinatal

Coordenação: Drª Ester Susan Guggenheim

*O trabalho clínico como resistência*  
Clareana Velasco Silva de Paula (R2)

*O feminino e a maternidade: implicações clínicas*

Thamires de Souza C. Mayrink Paiva (R2)

*Perdas, repetições e resistência*

Amanda da Silva Moreira (R1) e Jahyne Aparecida Carvalho Silvestre (R2)

#### 16h – Mesa 5: Contribuição da Residência à prática atual

Coordenação: Profª Drª Ingrid Vorsatz

*A transmissão em uma universidade da experiência como ex-residente*

Aline Martins (UFRJ)

*Tecendo o fazer e construindo o saber: A importância da Residência na formação profissional*

Ana Beatriz de Castro (INCA/MS)

*A aposta na singularidade como direção de trabalho nas políticas públicas*

Poliana Duarte (CRAS-Prefeitura de Queimados/RJ)

*Subjetivação e escuta: uma aposta na Faculdade de Medicina da UERJ*

Sandra Torres Serra (HUPE-UERJ)

**DIA 17/10/2017 – 3ª FEIRA**

#### 9h – Mesa 6: Velhice e lutos difíceis

Coordenação: Drª Glória Castilho

*Da vacilação à demanda: luto e entrevistas iniciais*

Amanda da Silva Moreira (R1) e Dennys Chaves (profissional residente de Psicologia – Saúde do Idoso/UERJ)

*Algumas considerações da queixa de dor na direção do tratamento*

Jahyne Aparecida Carvalho Silvestre (R2) e Larissa Belarmino (profissional residente de Psicologia – Saúde do Idoso/UERJ)

*Dimensões da transferência*

Maria Isabel Rosa da Silva Arelló (R2)

#### 10h – Mesa 7: Práticas clínicas no CAPS-UERJ

Coordenação: Prof. Dr. Ademir Pacelli Ferreira

*Oficina terapêutica como expressão da subjetividade: A arte como forma de resistência*

Laudy Gabriele Pereira Guimarães (R1), Lívia Avellar (R1)  
e Leonardo Miranda (psicólogo CAPS-UERJ)

*O real da clínica: Ricardo e o fracasso da função  
paterna*  
Fernanda Barbosa dos Santos (R1)

#### Intervalo

**14h – Mesa 8: Desafios da atuação no  
Ambulatório de Pediatria do HUPE**  
Coordenação: Prof<sup>a</sup> Dr<sup>a</sup> Michelle Menezes Wendling

*O trabalho de elaboração de uma criança  
(diante da verdade) sobre a morte do pai*  
Talita Alves Barbosa da Silva (R1)

*Combater, dançar, olhar: com quais  
instrumentos se faz uma clínica?*  
Liana Ling Gonçalves Setianto (R2)

*Psicologia e atendimento de crianças:  
considerações a partir de um caso*  
Fernanda Nogueira Klumb (R1)

**15h – Mesa 9: Temas intrínsecos à prática clínica  
na Pediatria**  
Coordenação: Prof. Dr. Vinicius Anciães Darriba

*Considerações psicanalíticas sobre o ato de  
comer na obesidade infantil*  
Jahyne Aparecida Carvalho Silvestre (R2)

*O psicólogo na UTI infantil: o que se faz diante  
da dor da morte?*  
Narcisa Silveira de Paula Fonseca (R2)

*Três gerações da relação mãe e filha*  
Juliana Nunes da Silva Baghdadi (R1)

*Angústia de uma mãe pela filha internada em  
Unidade de Terapia Intensiva pediátrica*  
Talita Alves Barbosa da Silva (R1)

#### ENCERRAMENTO

**A exposição de pôsteres no saguão do 9º andar  
será permanente**

**Coordenação Geral**  
Prof<sup>a</sup> Dr<sup>a</sup> Ingrid de Mello Vorsatz

**Comissão Organizadora**  
Prof<sup>a</sup> Dr<sup>a</sup> Ingrid Vorsatz (coordenação)  
Dr<sup>a</sup> Ester Susan Guggenheim  
Dr<sup>a</sup> Glória Castilho  
Fernanda Barbosa dos Santos (R1)  
Jahyne Aparecida Carvalho Silvestre (R2)  
Laudy Gabriele Pereira Guimarães (R1)  
Rafael Roland de Souza Mendes (R2)  
Thamires de Souza C. Mayrink Paiva (R2)

#### Inscrições:

Online: 22/09 a 11/10/2017

[www.cepuerj.uerj.br](http://www.cepuerj.uerj.br)

Tel: 2334-0639

#### Taxa de Inscrição:

Profissionais – R\$ 30,00

Estudantes – R\$ 15,00

Bolsistas – R\$ 10,00

#### Realização:



# XXI FÓRUM DA RESIDÊNCIA EM PSICOLOGIA CLÍNICA INSTITUCIONAL

**16 e 17 de outubro de 2017**  
**Auditório 91**

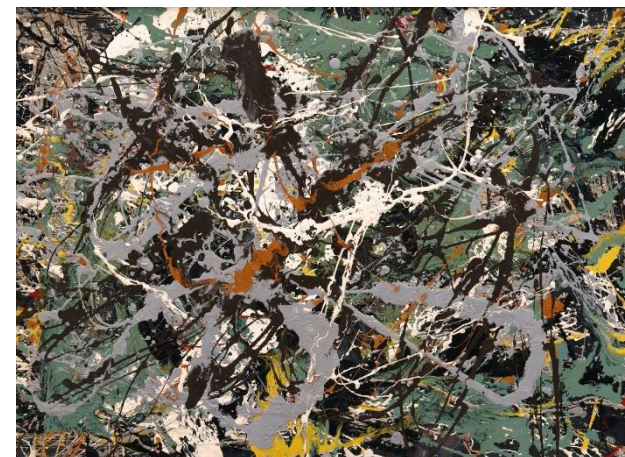

**A CLÍNICA COMO POLÍTICA DE  
RESISTÊNCIA**  
*desafios na formação do  
residente de Psicologia*